

HOLA!

**BIENVENIDOS AL
AMPA DEL COLE
MONTECANAL**

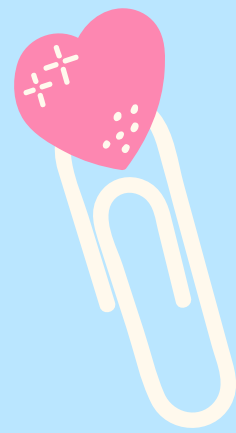



¿QUÉ ES EL AMPA?

SI ESTÁS VIENDO ESTA PRESENTACIÓN, VAS A EMPEZAR EN EL CEIP MONTECANAL.
EN PRIMER LUGAR, NUESTRA MÁS CALUROSA BIENVENIDA DESDE LA JUNTA DEL AMPA CEIP MONTECANAL.

EL AMPA, ES LA ASOCIACIÓN DE PADRES Y MADRES DE LOS ALUMNOS
QUE CURSAN ESTUDIOS EN ESTE CENTRO.
EN EL AMPA PUEDEN SER MIEMBROS TODOS LOS PADRES, MADRES
O TUTORES DE LOS ALUMNOS QUE LO DESEEN.

CONÓCEMOS

ESTÁ REGIDA POR UNA JUNTA DIRECTIVA, FORMADA POR PRESIDENTE/A, VICEPRESIDENTE/A, SECRETARIO/A, TESORERO/A Y VOCALES.

LA ENTIDAD AGRUPA VOLUNTARIOS/AS CON LA FINALIDAD DE COORDINAR TODAS LAS ACTIVIDADES QUE SE LLEVAN A TÉRMINO FUERA DEL HORARIO ESCOLAR: ACTIVIDADES EXTRAESCOLARES, COMEDOR, FIESTAS, COLONIAS...

EL AMPA TIENE UN REPRESENTANTE EN EL CONSEJO ESCOLAR.

EN CADA CLASE HAY PADRES/MADRES DELEGADOS QUE SE ENCARGAN DE HACER DE ENLACE ENTRE EL AMPA, EL RESTO DE PADRES Y LA ESCUELA.

CONÓCENOS

ACTUALMENTE LA JUNTA ES LA SIGUIENTE:

PRESIDENTA: NADIA OWTSCHINNIKOW

VICEPRESIDENTA: ISABEL GASPAR

TESORERA: MARTA MONTERDE

SECRETARIA: LAURA MARTINEZ

VOCALES:

ISABEL ORTEGO

CAROLINA ALDA

ANA GRACIA

MARIA GARIN

COLABORADORES:

SARA CRISTOBAL

ADELA VARGAS

LARISA MONDOC

JESSICA COLLOCA

¿QUÉ HACE EL AMPA?

DESDE EL AMPA SE REALIZAN MUCHAS ACTIVIDADES: OS DEJAMOS LA INFORMACIÓN DE LAS EXTRASCOLARES Y MADRUGADORES (AHORA CON PLAN CONCILIA QUE LLEVA EL EQ.DIRECTIVO), ENGLISH AFTERNOONS Y HORA EXTRA, ASI COMO UN VIDEO DE TODO LO QUE REALIZAMOS POR AQUI

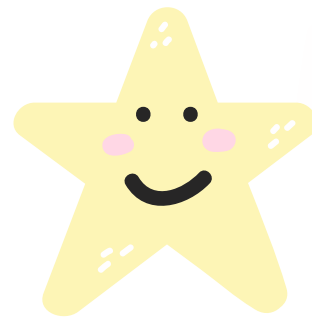

GESTIÓN DE
EXTRAESCOLARES



MADRUGADORES
(PLAN CONCILIA -
COLEGIO)

ENGLISH
AFTERNOONS
(JUNIO Y
SEPTIEMBRE)



HORA EXTRA (JUNIO
Y SEPTIEMBRE)

AQUI HAY UNA PEQUEÑA MUESTRA DEL TRABAJO
QUE SE REALIZA POR EL AMPA EN NUESTRO COLE

¿QUÈ SE HA DE HACER PARA SER SOCIO DEL AMPA?

AL INICIO DE CURSO SE PRESENTA UN CUOTA POR FAMILIA (CURSO 2021-2022 30€/AÑO)

QUE TE ACREDITA COMO MIEMBRO DE LA ASOCIACIÓN.
OS DEJAMOS EL FORMULARIO PARA INSCRIBIROS:



¿QUÈ VENTAJAS SE TIENEN POR PERTENECER AL AMPA?

CON ESTA CUOTA PODRÀ DISFRUTAR DE LAS ACTIVIDADES PROPUESTAS POR EL AMPA:

FIESTA DE FIN DE CURSO

FIESTA DE NAVIDAD

FIESTA DE PRIMAVERA

BOLETIN ESCOLAR.

AGENDA A PARTIR DE 3 PRIMARIA

EXENTOS DE MATRÍCULA EN LAS EXTRAESCOLARES

OTROS DESCUENTOS EN ACTIVIDADES POR PERTENECER A FAPAR



¿CUÁNDO Y CÓMO SE TRATAN LOS TEMAS DEL AMPA?

REUNIONES DE JUNTA AMPA: LOS MIEMBROS DEL AMPA SE REPARTEN LAS DIFERENTES TAREAS Y SE REÚNEN PARA TRATAR LOS TEMAS PERTINENTES A LAS ACTIVIDADES QUE GESTIONAN. EL CALENDARIO DE REUNIONES DEPENDERÁ DE LAS NECESIDADES DEL MOMENTO. (SON INTERNAS)

ASAMBLEAS ORDINARIAS: MÍNIMO SE HACE UNA AL AÑO. ES ABIERTA A TODOS LOS PADRES Y TUTORES. PUEDEN SER INFORMATIVAS O BIEN, PUEDEN SER REUNIONES DONDE SE TENGA QUE VOTAR PARA APROBAR CAMBIOS, PROYECTOS NUEVOS, ETC.

ASAMBLEAS EXTRAORDINARIAS: SE CONVOCAN SIEMPRE QUE LA JUNTA LO CONSIDERE NECESARIO PARA TRATAR ALGÚN TEMA DE INTERÉS GENERAL.



¿QUIERES DAR UN TALLER?

¿TIENES UNA IDEA..
CUENTANOSLA?

CLUB DE LECTURA

¡ÚNETE AL AMPA!

PARA FORMAR PARTE ACTIVA DEL AMPA COMO VOLUNTARIO O COLABORADOR PODÉIS ENVIAR UN CORREO A AMPAMONTECANAL@GMAIL.COM.

TENEMOS MUCHAS IDEAS Y NECESITAMOS MANOS PARA LLEVARLAS A CABO Y MEJORAR EL COLE Y HACERLO MÁS ABIERTO A TODAS LAS FAMILIAS

EN EL SIGUIENTE ENLACE TIENES MÁS INFORMACIÓN

¡¡ ÚNETE AL AMPA!!

ACTIVIDADES EN FAMILIA POR
LAS TARDES

CLUB DE CIENCIA



NOS ENCANTA DAROS LA BIENVENIDA

ESTE CURSO 2022-23 OS ATENDEREMOS A TRAVÉS DE CORREO ELECTRÓNICO Y CON *CITA PREVIA
MEDIANTE EL MISMO CORREO ELECTRÓNICO:

AMPAMONTECANAL@GMAIL.COM

y

TESORERIAAMPAMONTECANAL@GMAIL.COM

PARA HACER CUALQUIER CONSULTA RELACIONADA CON CAMBIOS DE NÚMERO DE CUENTA, ALTAS DE
NUEVOS SOCIOS, INCIDENCIAS CON EL RECIBO, ETC.

PARA PONEROS EN CONTACTO CON EL COLE
CPMONTECANAL@COLEGIOMONTECANAL.ES
Y CON EL COMEDOR

MONTECANALCOMEDOR@GMAIL.COM